МАЛЫЕ КОРЕЛЫ
музей деревянного зодчества

Федеральное государственное бюджетное учреждение культуры

Архангельский государственный музей деревянного зодчества и народного искусства «МАЛЫЕ КОРЕЛЫ»

2019 год

ИТОГИ

РАЗВИТИЕ ИНФРАСТРУКТУРЫ. БЛАГОУСТРОЙСТВО ТЕРРИТОРИИ АРХИТЕКТУРНО-ЛАНДШАФТНОЙ ЭКСПОЗИЦИИ

ВХОДНАЯ ЗОНА

- Установлено, оборудовано и введено в эксплуатацию новое здание поста охраны (Росгвардия)
- Старое здание (вагончик) перемещено на второй участок (замена старого обветшавшего здания)

ВХОДНАЯ ЗОНА

- Изготовлена и установлена камера хранения для посетителей
- Изготовлена и установлена велопарковка
- Изготовлена, установлена и оборудована дополнительная касса

ВХОДНАЯ ЗОНА

- Отремонтировано 140 метров архитектурного забора
- Оборудована автопарковка для инвалидов на северном входе

КАРГОПОЛЬСКО-ОНЕЖСКИЙ СЕКТОР

- Заменена обветшавшая деревянная мостовая от туалета до Ильинской часовни
- Ликвидирована «вечная лужа» у амбара-двойни из д. Калитинка
- Отремонтирован участок дороги у экспозиционного поля

ЭЛЕКТРОСНАБЖЕНИЕ И ОСВЕЩЕНИЕ

- Восстановлена резервная (обводная) линия электроснабжения Мезенского и Двинского секторов, кассы северного входа, поста охраны, чайного дома № 2
- Система освещения доукомплетована тремя светильниками

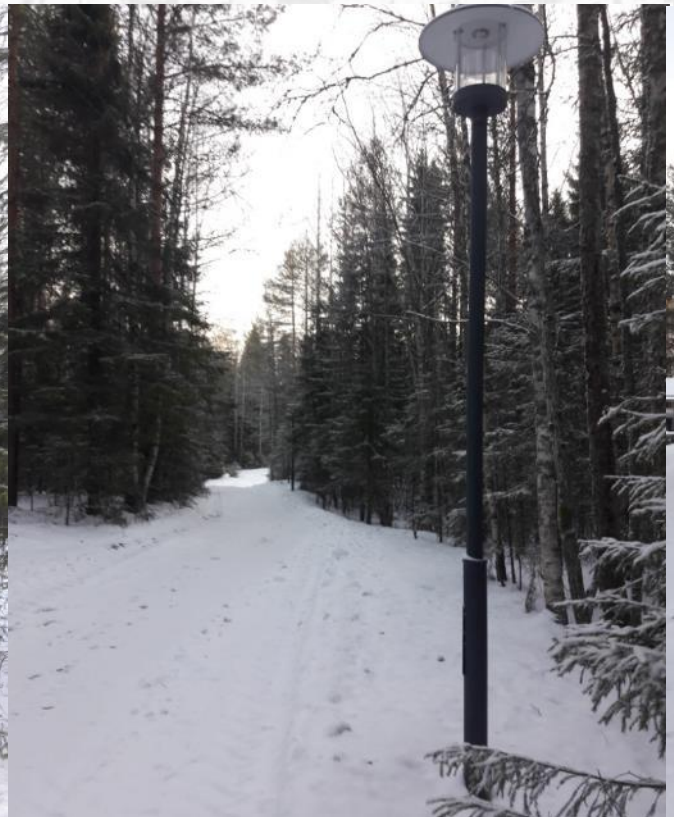

ПРОМБАЗА

- Отремонтирован забор между производственной базой и Каргопольско-Онежским сектором музея протяжённостью 130 метров
- Завершены работы по ремонту пожарного водоёма № 1
- Приобретена, смонтирована и введена в эксплуатацию ленточная пилорама

ОБЪЕКТЫ НАСЛЕДИЯ

ДОМ КОММЕРЧЕСКОГО СОБРАНИЯ

- Ремонт фасадов здания в рамках фестиваля «Том Сойер Фест»
- Капитальный ремонт пристройки и замена обшивки цоколя здания

ПОДПОРНАЯ СТЕНКА

- Ремонтные работы (капитальный ремонт конструкций подпорной стенки (замена свайного основания, прогонов и балок, настила из плах, ограждения пешеходной части, столбов вешала)
- Восстановление колодца

МЕЛЬНИЦА ИЗ Д. КОЖПОСЁЛОК

- Противоаварийные работы (работы по фундаментам, конструкциям, механизмам)

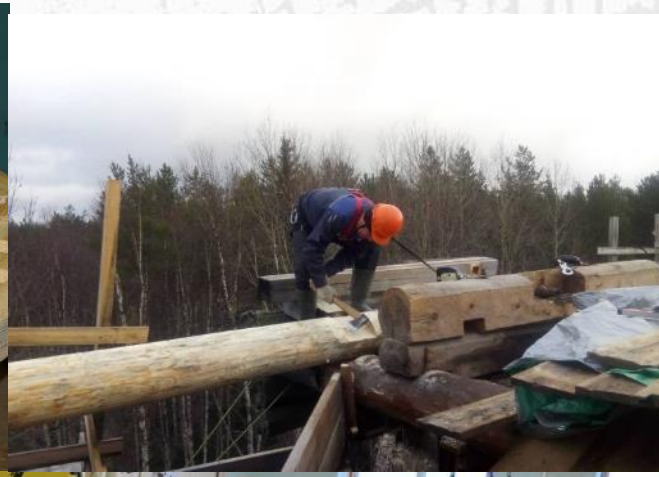

СЛУЖБА МОНИТОРИНГА

- Утеплён потолок боковуши дома Лимонникова
- Начат эксперимент по заполнению (конопатке) крупных щелей в брёвнах сруба колокольни из с. Кулига-Дракованово с использованием мха сфагнума, пропитанного антисептическими составами

СЛУЖБА МОНИТОРИНГА

- Продолжены мероприятия по сохранению росписей в интерьере дома-двора Пухова
- Проведены работы по очистке и профобработке опечья в доме Русиновых

НОВЫЕ ВЫСТАВКИ

ВЫСТАВОЧНЫЙ ЗАЛ

- «Во всей красе» (коллекционный показ головных уборов, автор С.А. Никитинская)
- «Искусство благочестия» (традиции старообрядчества в культуре Русского Севера, автор Д.А. Данилов)

ДОМ КОММЕРЧЕСКОГО СОБРАНИЯ

- «Необыкновенные истории обыкновенной ложки» (из коллекции Т. Пикуновой, г. Владимир)
- «Правило веры и образ кротости» (иконы Святителя Николая из собрания древнерусской живописи и меднолитой пластики, автор В.С. Жгилёв при участии Д.А. Данилова)

УСАДЬБА М.Т. КУНИЦЫНОЙ

- «Женский образ, бережно хранимый» (городская культура губернского города на рубеже XIX – XX вв., автор А.Я. Гаврилова)
- «Было детство без смартфона» (традиции дарения и воспитания в северорусской семье, автор Д.С. Вишняков)

«НИКОЛА УГОДНИК»

- Кирилло-Белозерский историко-архитектурный и художественный музей-заповедник, 29 июня - 31 августа 2019 года: около 350 памятников иконописного и декоративно-прикладного искусства с образом святого XI – начала XXI века из 38 государственных и частных собраний. Икона «Преподобные Никодим Кожеозерский, Феодосий Тотемский, святитель Николай Уккозерский и мученица Стефанида» (1825 год, церковь Вознесения Господня из с. Кушерека)

ЭКСПЕДИЦИИ

- июль: Поважье (Шенкурский, Вельский, Коношский, Няндомский и Устьянский районы) – по следам Генплана 1975 года
- август: Шенкурский район – смолокурни

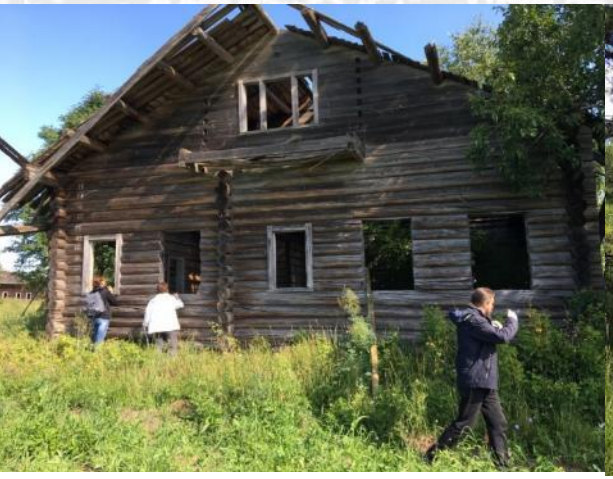
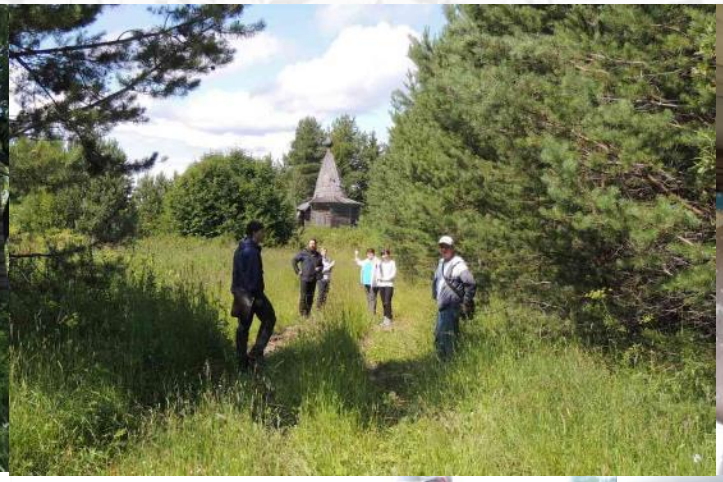

ФОНДЫ

- на 31.12.2019 года – 26 695 музейных предметов, в течение года поступило 103 музейных предмета
- экспонировалось 2 940 музейных предметов

ФОНДЫ

- отреставрировано 85 музейных предметов

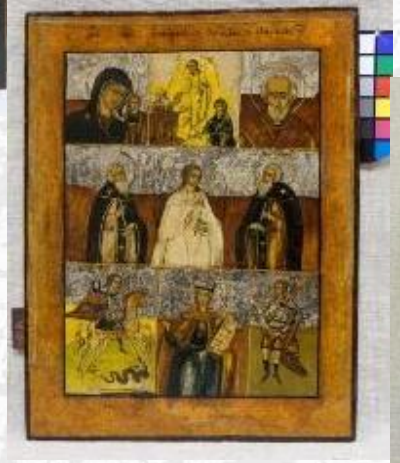

МУЗЕЙ И ПОСЕТИТЕЛИ

- новая веб-камера на доме экскурсоводов
- на сайте реализована возможность приобретения бесплатных детских входных билетов
- своими силами разработана анкета для сбора отзывов (доступна по скрытой ссылке https://www.korely.ru/fb или по QR-Коду)

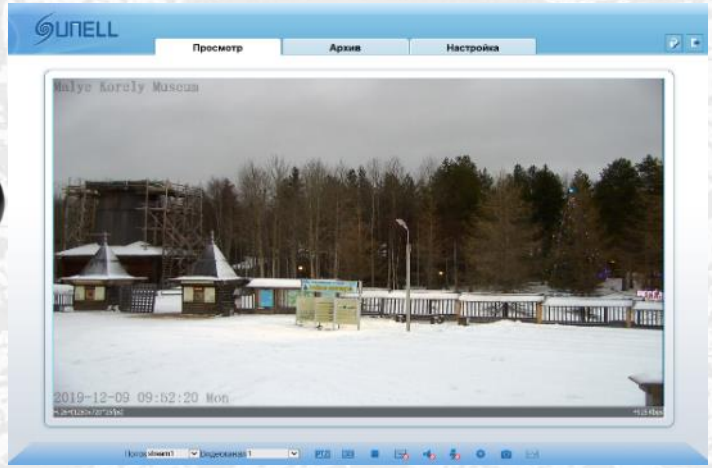

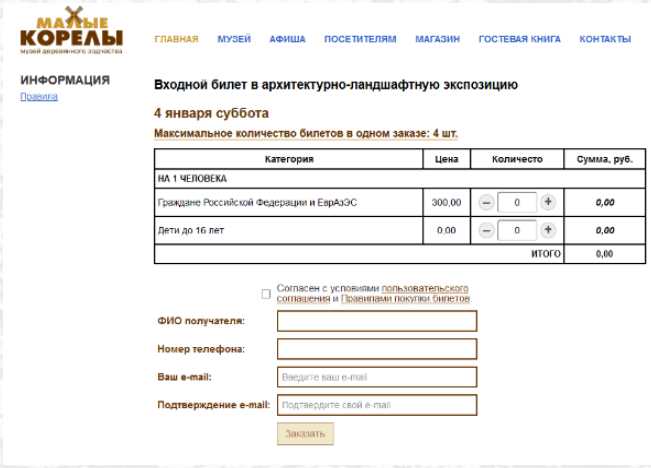

Визиты (суммарное количество визитов)	Посетители (количество уникальных посетителей)	Просмотры (число просмотров страниц на сайте)
161 619 (+30,5% к 2018 г.)	87 335 (+18,8% к 2018 г.)	391 598 (+15,4% к 2018 г.)

- для более лёгкого ориентирования на территории АЛЭ разработана, отпечатана большим тиражом и выдаётся посетителям схема музея
- установлен новый режим работы чайного дома № 1 – без выходных
- на входной группе организована дополнительная точка питания «Кофе с собой»

- Ольга Сыркашева стала победителем Всероссийского конкурса «Лучший по профессии в индустрии туризма» – жюри признало Ольгу Сергеевну лучшим гидом-переводчиком России

- за год проведено 97 мероприятий, из них 18 крупных, в том числе традиционные специализированные программы «Весёлое Новогодие» и «Широкая Масленица»
- переформатирован Поморский фестиваль детского творчества – Большой детский день в музее
- праздник Сенокоса обрёл новый формат – этноджазовый фестиваль «СеноFEST»
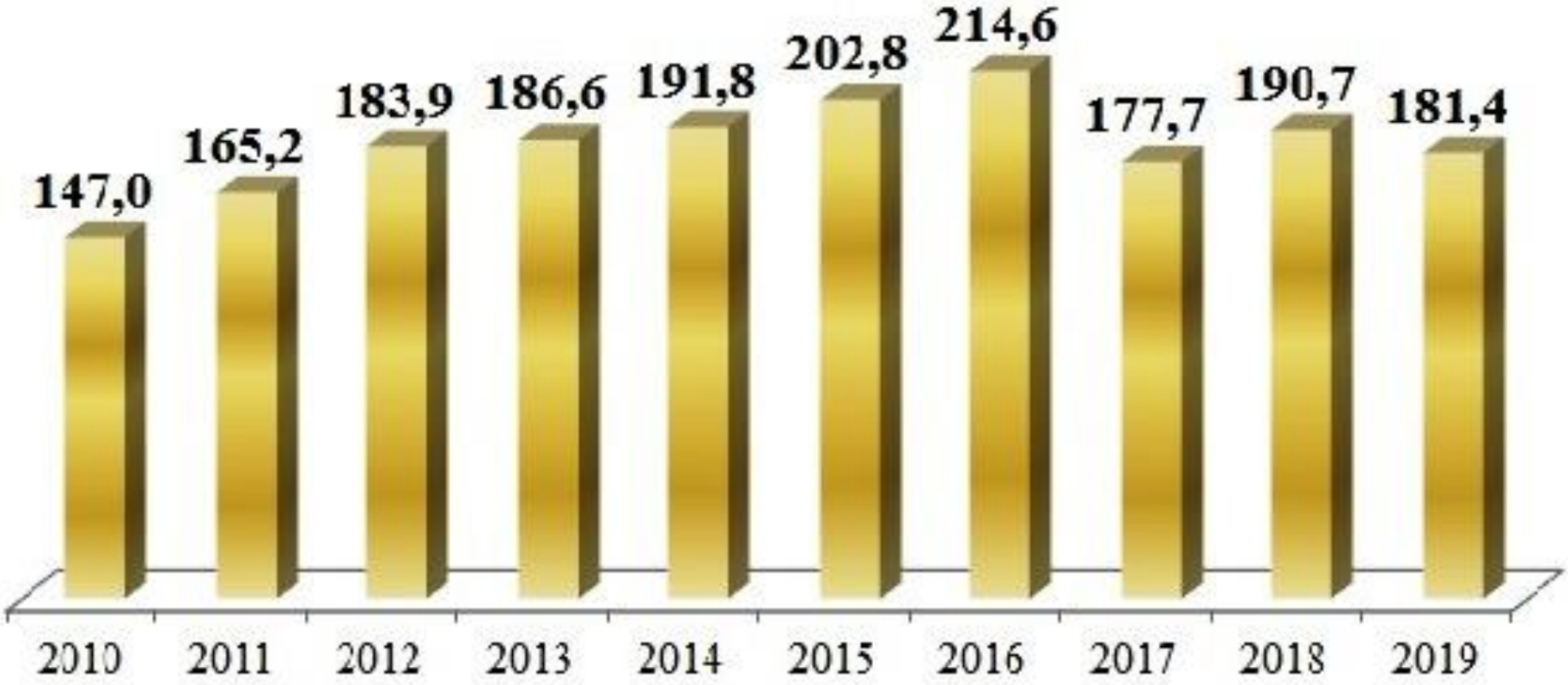
Количество посетителей 2010 – 2019 (тыс. чел.)